

KAMPÜS DIŐI EŐİRİM AYARLARI PLUGİN KURULUMU

ADIM 1) İnternet Tarayıcınızdan <https://zigana.sdu.edu.tr> adresine baęlanınız.

ADIM 2) Yönlendirildięiniz kullanıcı giriŐ sayfasında, kullanıcı adı kısmında sdu e-posta adresinizi ve parola kısmına da e-posta parolanızı yazarak giriŐ butonuna tıklayınız. (**Őekil 1**) (personeller için@sdu.edu.tr , öęrenciler için@stud.sdu.edu.tr)

-Őekil 1-

ADIM 3) Proxy sayfasında giriŐ yaptıktan sonra karŐınıza **Őekil 2** de gösterilen sayfa gelecektir. Bu sayfadan "[Click here to download and install the plugin](#)" seęeneęini tıklayarak eklenti (Plugini) yükleyiniz.

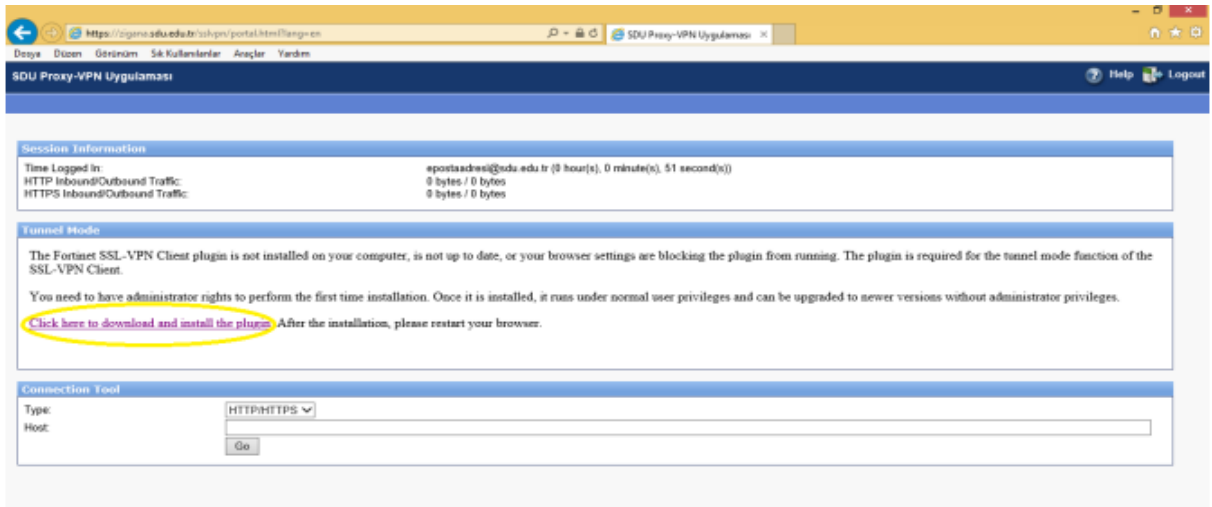

-Őekil 2-

ADIM 4) “[Click here to download and install the plugin](#)” linkine tıkladığınızda karşınıza indirme penceresi gelecektir. Dosyayı kaydet butonuna tıklayınız. Dosyayı bilgisayarınıza kaydediniz. (**Şekil 3**)

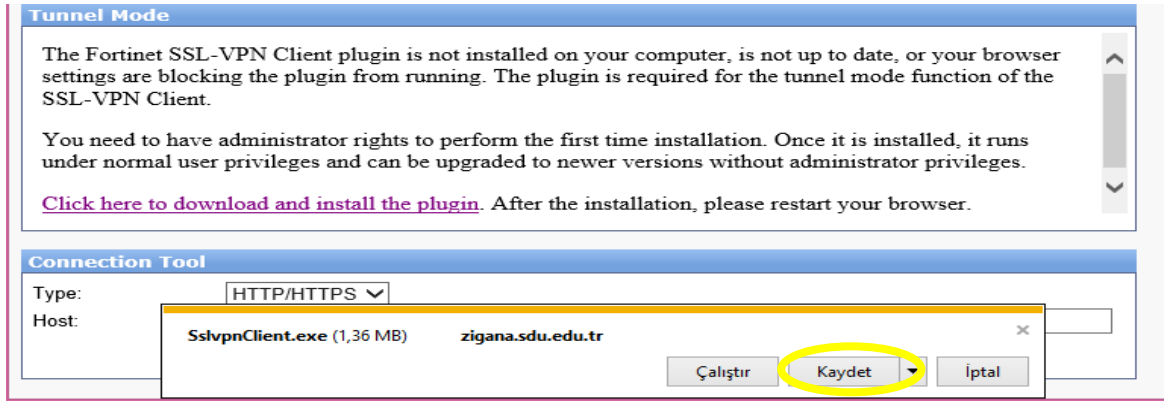

-Şekil 3-

ADIM 5) İndirdiğiniz **SSLvpnClient.exe** dosyasını çalıştır butonuna tıklayarak, kurulumu başlatınız. (**Şekil 4**)

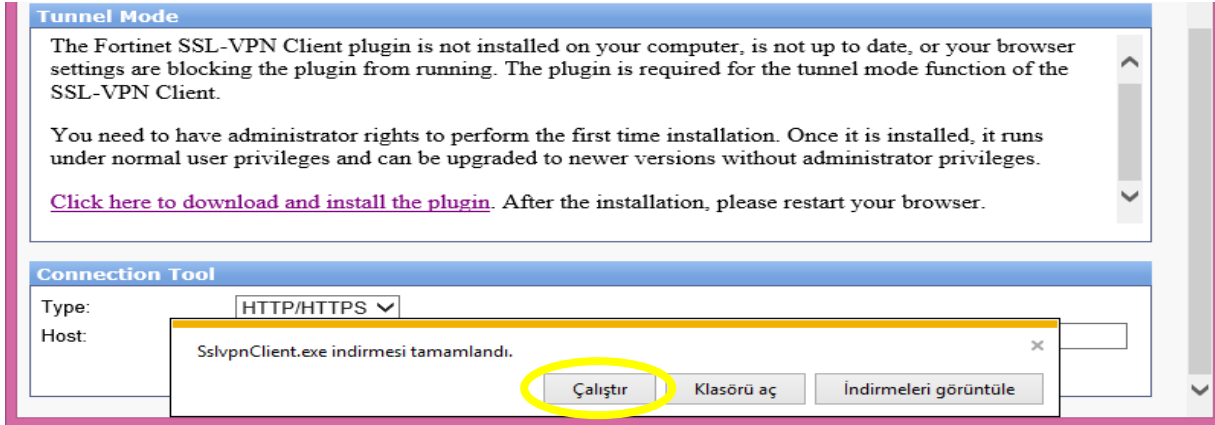

-Şekil 4-

NOT : Kurulum aşamasından itibaren İnternet tarayıcınızı kapatınız. Bundan sonraki kurulum aşamaları plugin üzerinden devam edecektir.

ADIM 6) Açılan pencerede **Run as Administrator** butonuna tıklayınız. (**Şekil 5**)

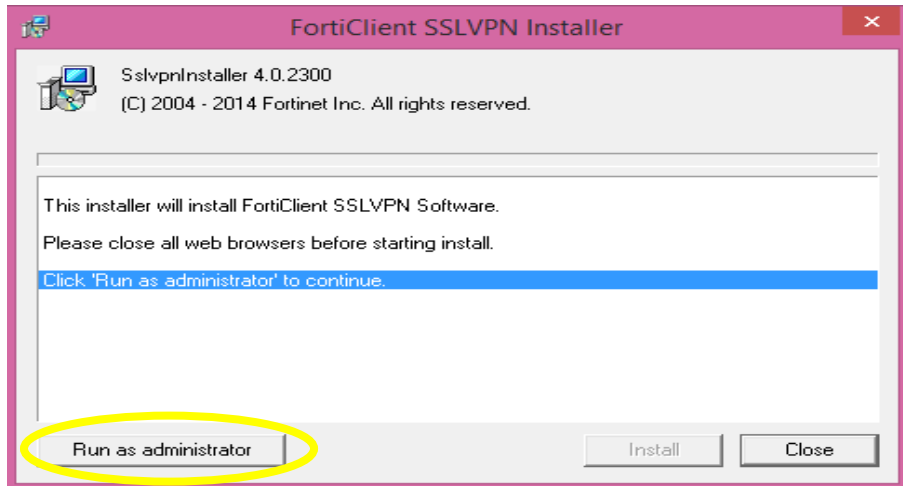

-Şekil 5-

ADIM 7) [Install](#) butonuna tıklayarak kurulumu devam ediniz. (**Şekil 6**)

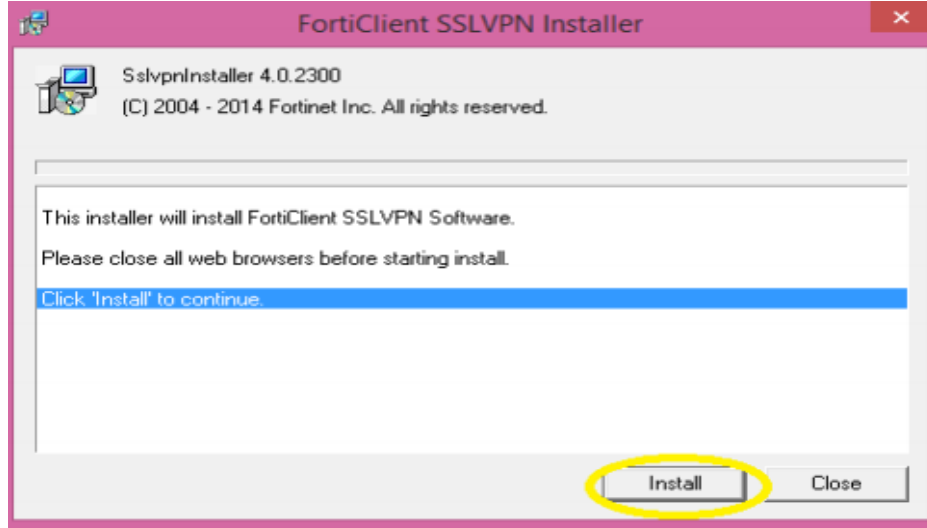

-Şekil 6-

ADIM 8) Kurulum tamamlandıktan sonra Close butonuna tıklayınız. (**Şekil 7**)

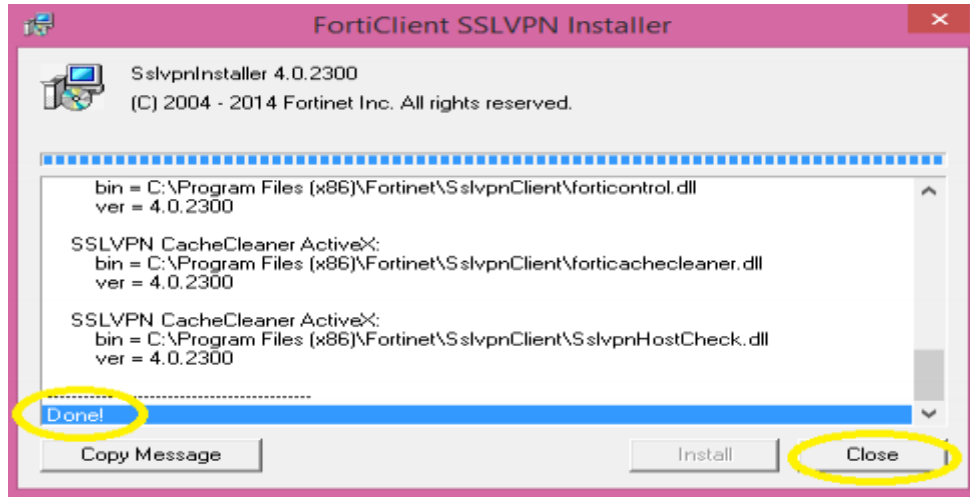

-Şekil 7-

ADIM 9) Windows Başlangıç sayfasında Arama Çubuğuna kurulan plugin ismini ([FortiClient SSLVPN](#)) yazarak aratabilirsiniz. (**Şekil 8**)

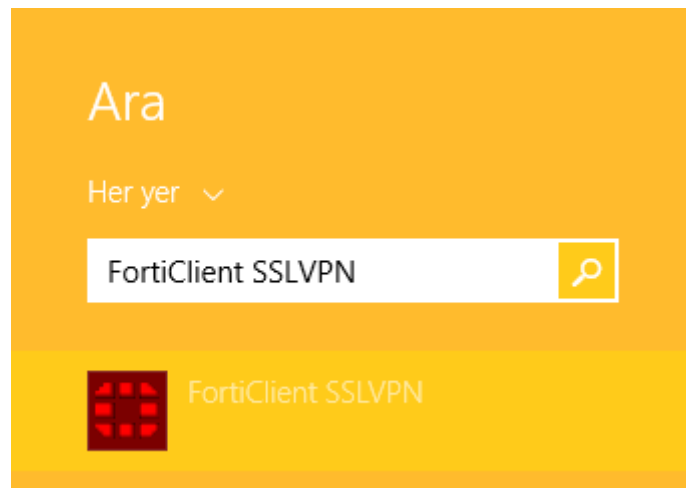

-Şekil 8-

ADIM 10) Açılan FortiClient SSLVPN plugininde [Settings](#) butonuna tıklanır. (**Şekil 9**)

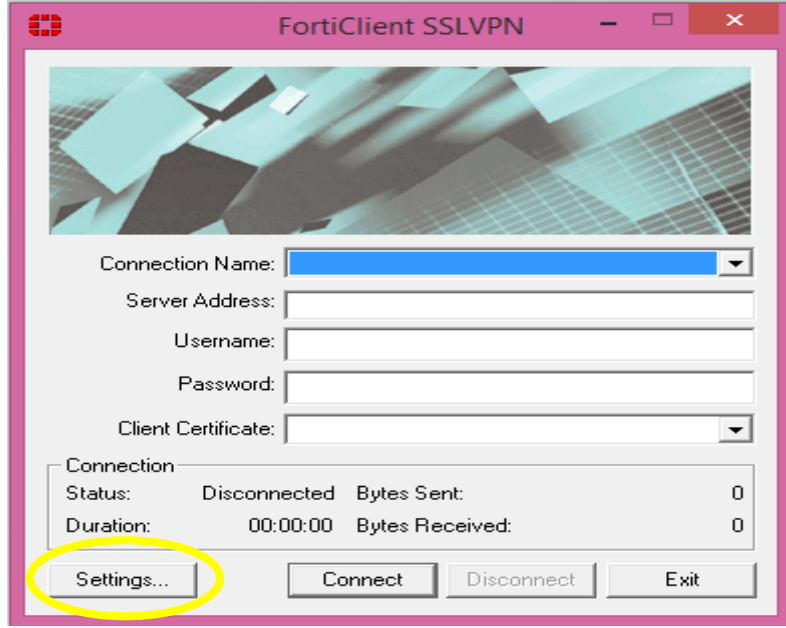

-Şekil 9-

ADIM 11) Tıkladığımız Setting butonu ile açılan pencereden [New Connection](#) Butonuna tıklanır ve burada Connection ayarları yapılır. (**Şekil 10**)

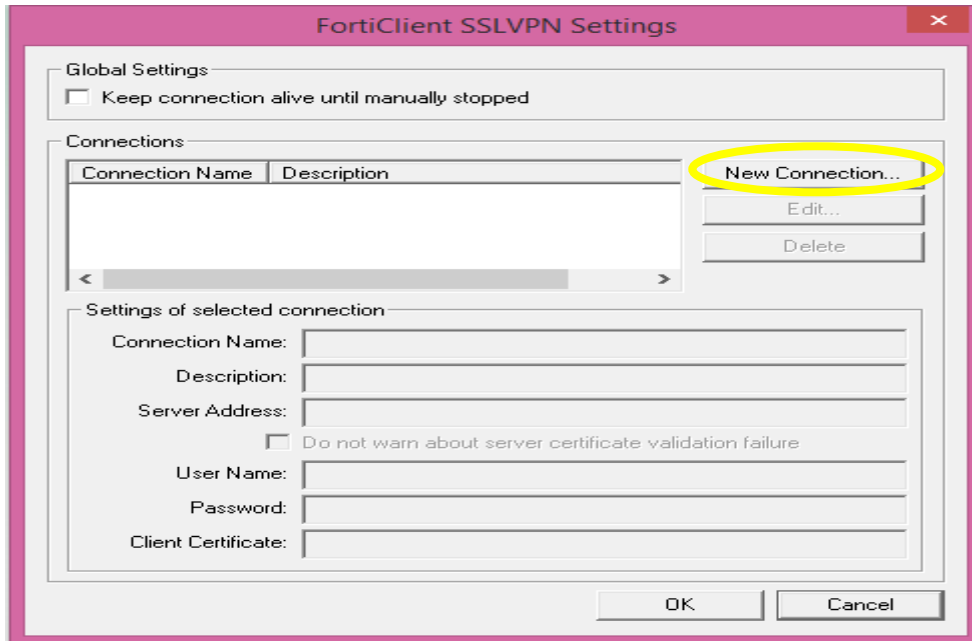

-Şekil 10-

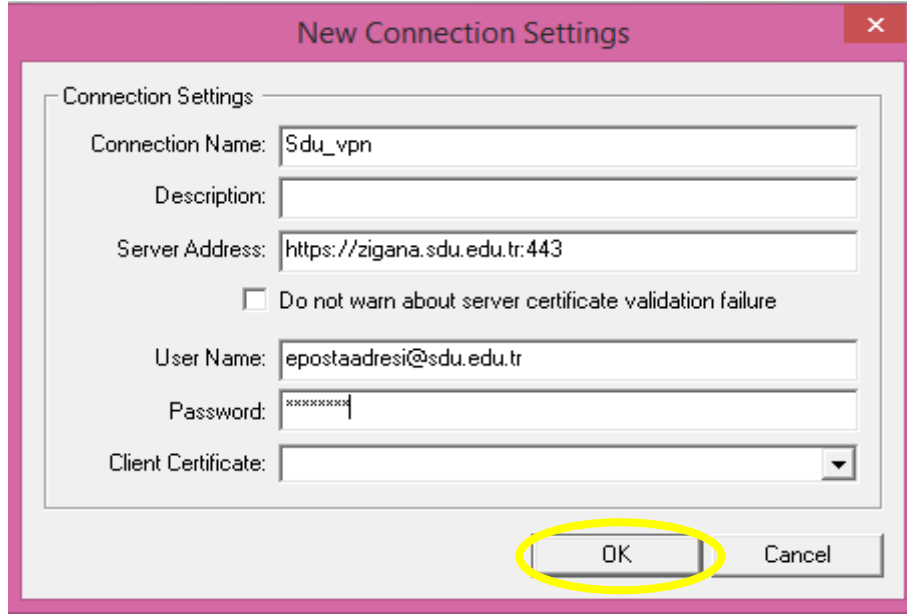

-Şekil 11-

Connection Name: Sdu_vpn (istediğiniz bir bağlantı ismi verebilirsiniz)

Description: isteğe bağlı açıklama belirtebilirsiniz.

Server Address: <https://zigana.sdu.edu.tr:443>

User Name: Sdu uzantılı mail adresiniz.

(personeller için@sdu.edu.tr , öğrenciler için@stud.sdu.edu.tr)

Password: Mail adresinizin şifresi

Client Certificate: Bu kısmı boş bırakınız.

Ok butonuna tıklayarak yaptığımız ayarları kayıt edelim.

ADIM 12) FortiClient SSLVPN Settings penceresini kapatmadan önce [Global Settings](#) kısmından [Keep Connection alive until manually stopped seçeneği](#) işaretlenir ve [Ok](#) butonuna basılarak ayarlar kayıt edilir. (Şekil 12)

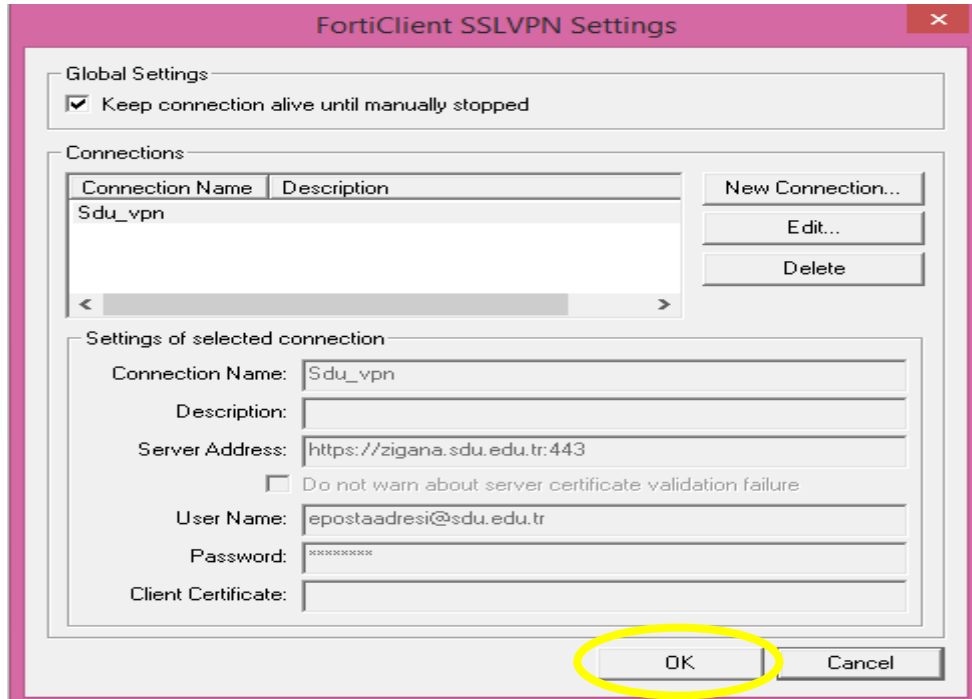

-Şekil 12-

ADIM 13) Ayarları kayıt ettikten sonra açılan FortiClient SSLVPN penceresinde Connect butonuna tıklayarak bağlantıyı gerçekleştirebiliriz. (Şekil 13)

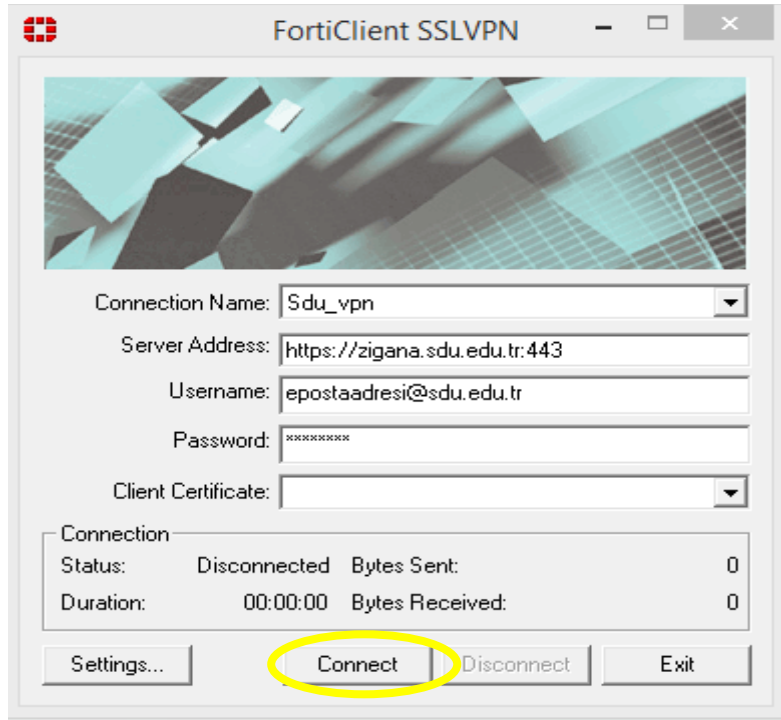

-Şekil 13-

ADIM 14) Connect Butonuna tıkladıktan sonra yapılan tüm ayarlarımız doğru ise Connection Status kısmı Connected olarak gözükecektir. (Şekil 14)

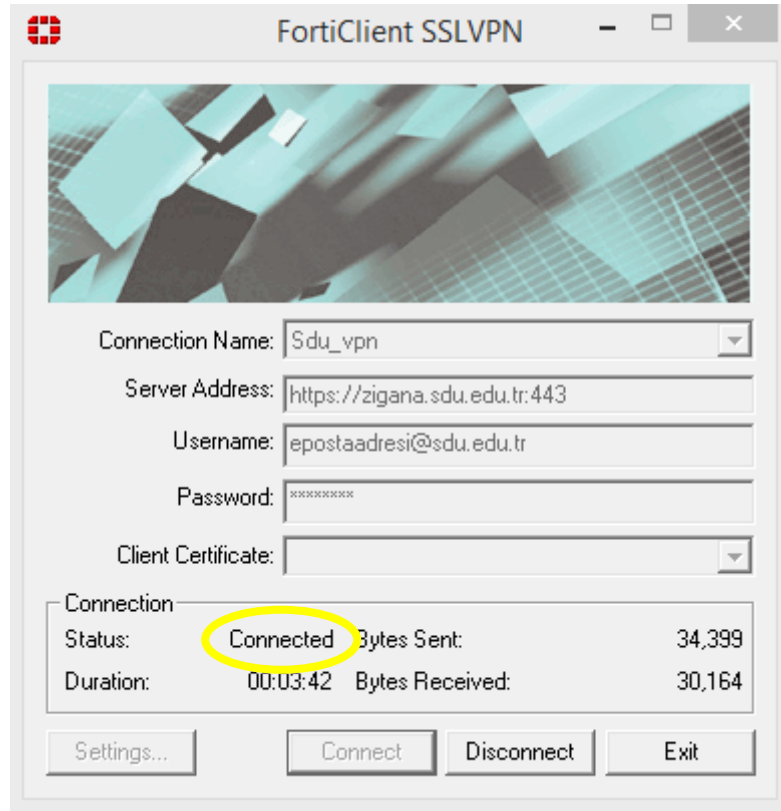

-Şekil 14-

ADIM 15) Connection status kısmı Connected olduktan sonra istediğiniz herhangi bir internet tarayıcınızdan <http://kutuphane.sdu.edu.tr/> adresine bağlanarak kampüs dışından kütüphane veri tabanlarına bağlanabilirsiniz.

BAĞLANTIYI SONLANDIRMA

- Bağlantıyı sonlandırmak için Plugin üzerinde Disconnect butonuna tıklayarak bağlantıyı sonlandırabiliriz. (Şekil 15)

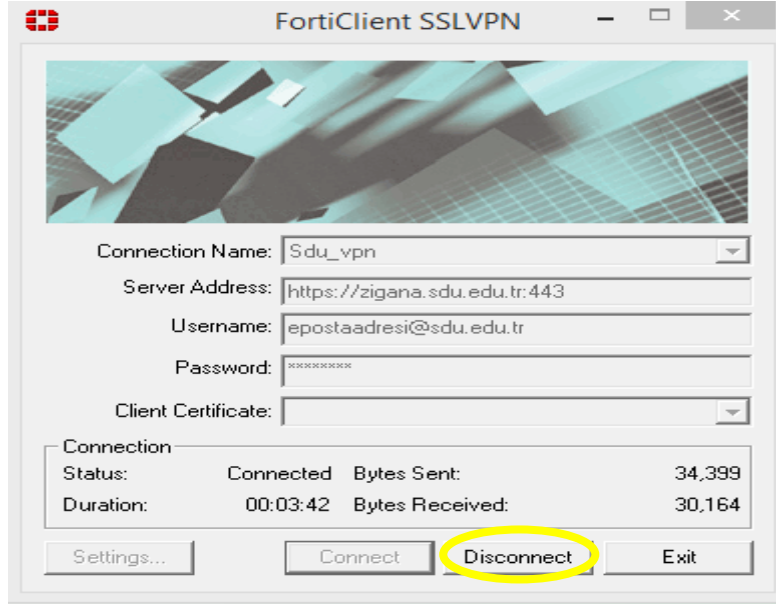

-Şekli 15-

- Connection status** kısmı **Disconnected** olduktan sonra bağlantınız sonlanmış demektir. (Şekil16)

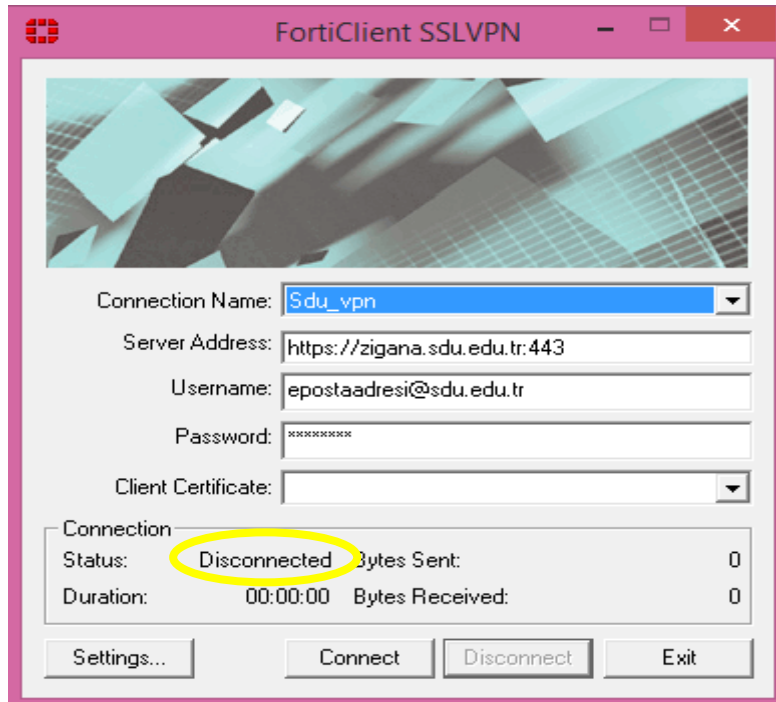

-Şekil 16-